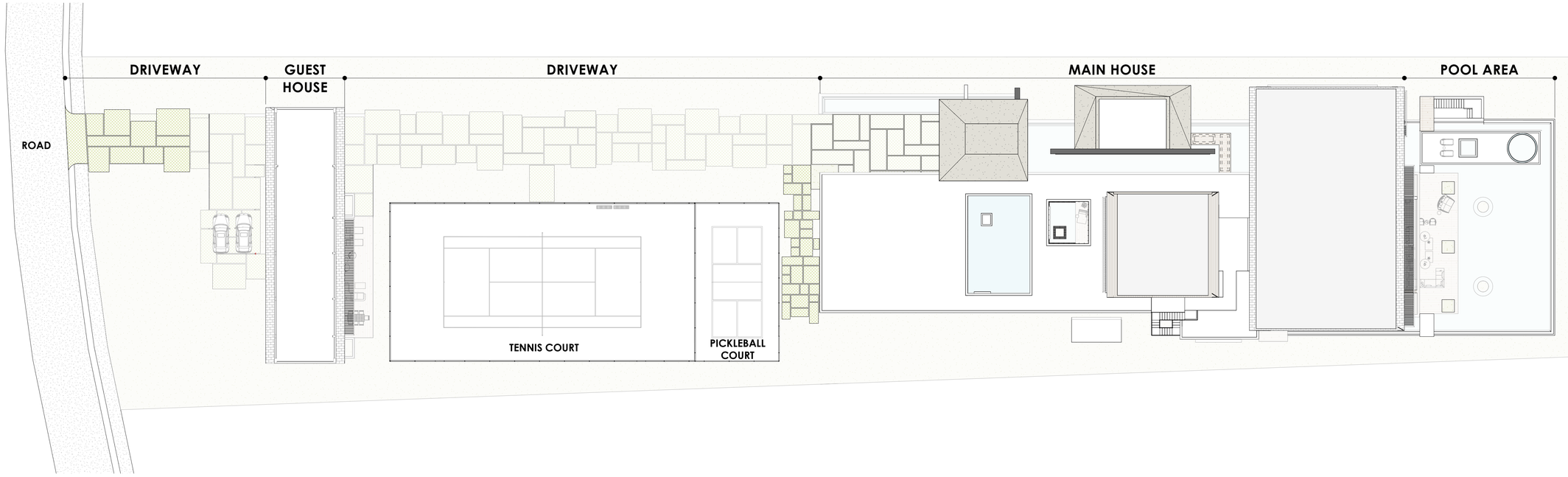

1 **SITE PLAN - JUANILLO 16**
1 : 250

NOMBRE PROYECTO:

JUANILLO 16

CDC RESIDENCES INC.

Fundadores de Playa #16, Juanillo

BLOQUE DE TRABAJO / KEY PLAN

HOJA / SHEET

SITE - JUANILLO 16

ESCALA / SCALE ESC. 1 : 250

REGISTRO DE MODIFICACIONES

No.	Fecha	Issued to	Concepto

EQUIPO DE DISEÑO / DESIGN TEAM

ARQUITECTO
Arq. ALEJANDRO ACEBAL

ARQUITECTO
Arq. LAURA LEGER
CODIA 32609

ESTRUCTURAL
Ing. SAMMY DUARTE
CODIA 28311

ELÉCTRICO
Ing. NELSON MEDINA
CODIA 9676

DATA, CCTV & SEGURIDAD ELECTRÓNICA
Ing. NELSON MEDINA
Codia 9676

MECÁNICO
Ing. GUSTAVO ALBA S.
CODIA 1057

HIDROSANITARIO
Ing. MAGDA DUARTE
CODIA 998

PROYECTO

ACEBAL CANNEY
ARQUITECTOS & ASOCIADOS

Propietario/ Owner	CDC Residences Inc.		
Drawn by	Author	Phase	PROYECTO EJECUTIVO
Revised by	Checker	Project Number	#16
Approved by	Approver	File	D:\ACAD\PROYECTOS Drawings\ Key Plan\JUANILLO 16\JUAN_JUANILLO 16\07 ANTEPROYECT_2020.rvt
Fecha de emisión	11/29/2024 5:25:30 PM	Clave	0-000

Este plano fue hecho para el sitio y uso específico y no puede aplicar a otro proyecto distinto. El uso de este plano requiere los servicios apropiados de arquitectos e ingenieros autorizados. La reproducción o utilización para otro proyecto no se autorizan y pueden ser contra la ley. © Copyright AC & ASOCIADOS, 2020

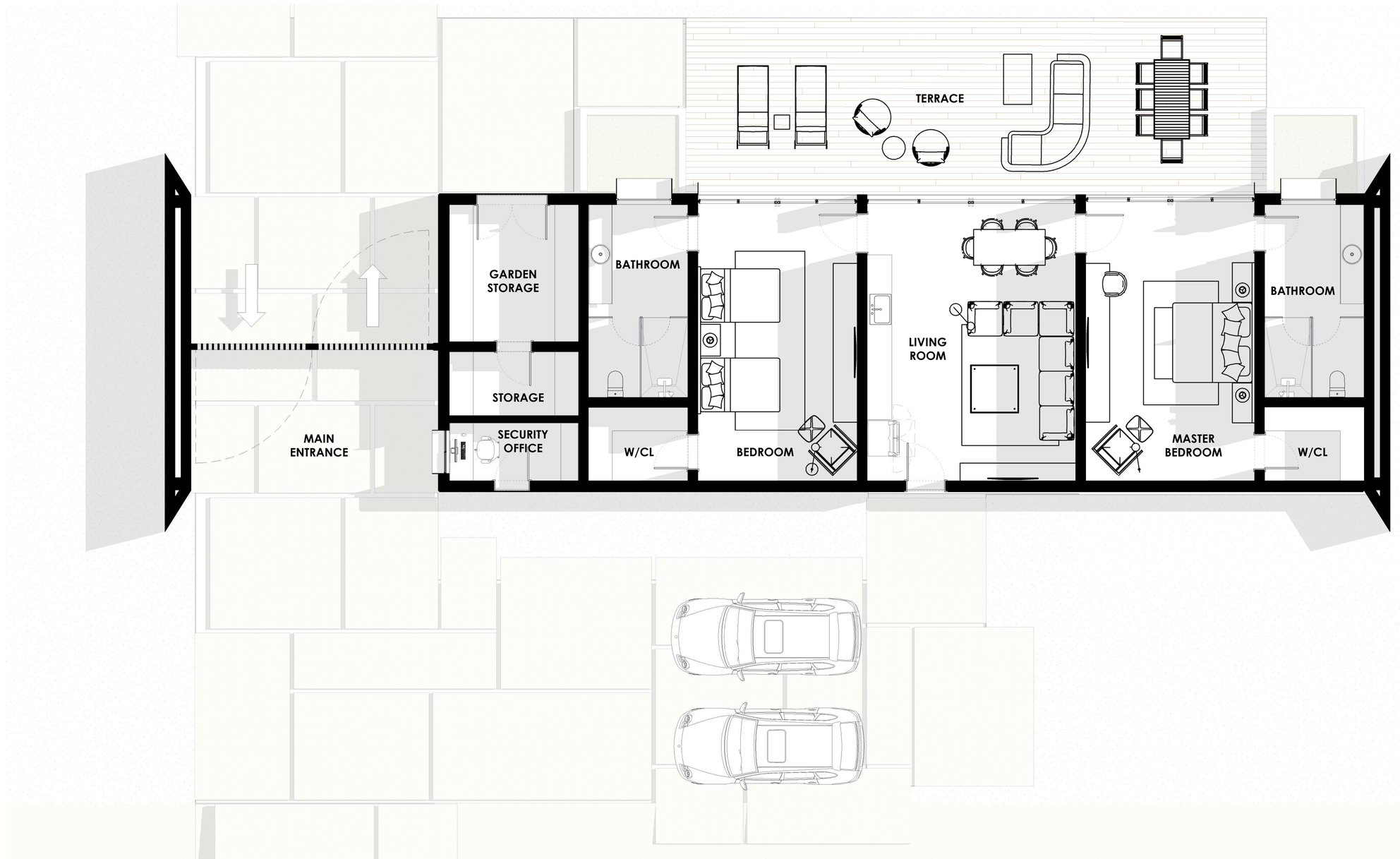

1 **PLAN VIEW GUESTHOUSE - JUANILLO 16**
1 : 50

NOMBRE PROYECTO:

JUANILLO 16

CDC RESIDENCES INC.

Fundadores de Playa #16, Juanillo

BLOQUE DE TRABAJO / KEY PLAN

Guesthouse



HOJA / SHEET

PLAN VIEW GUESTHOUSE

ESCALA / SCALE ESC. 1 : 50

REGISTRO DE MODIFICACIONES

No.	Fecha	Issued to	Concepto

EQUIPO DE DISEÑO / DESIGN TEAM

ARQUITECTO
Arq. ALEJANDRO ACEBAL

ARQUITECTO
Arq. LAURA LEGER
CODIA 32609

ESTRUCTURAL
Ing. SAMMY DUARTE
CODIA 28311

ELÉCTRICO
Ing. NELSON MEDINA
CODIA 9676

DATA, CCTV & SEGURIDAD ELECTRÓNICA
Ing. NELSON MEDINA
Codia 9676

MECÁNICO
Ing. GUSTAVO ALBA S.
CODIA 1057

HIDROSANITARIO
Ing. MAGDA DUARTE
CODIA 998

PROYECTO

ACEBAL CANNEY
ARQUITECTOS & ASOCIADOS

Propietario/ Owner	CDC Residences Inc.		
Drawn by	Author	Phase	PROYECTO EJECUTIVO
Revised by	Checker	Project Number	#16
Approved by	Approver	File	01-MCAD-PROYECTOS (Trabajando)\ 16 Proyecto\MCAD - 001.rvt\ JUANILLO 16.rvt\ PLANOS_REVIT
Fecha de emisión	11/29/2024 5:25:36 PM	Clave	0-001

Este plano fue hecho para el sitio y uso específico y no puede aplicar a otro proyecto distinto. El uso de este plano requiere los servicios aprobados de arquitectos e ingenieros autorizados. La reproducción o utilización para otro proyecto sin autorización y pueden ser contra la ley. © Copyright AC & ASOCIADOS, 2020



1 **PLAN VIEW MAIN HOUSE 2ND LEVEL**
1 : 125

NOMBRE PROYECTO:

JUANILLO 16

CDC RESIDENCES INC.

Fundadores de Playa #16, Juanillo

BLOQUE DE TRABAJO / KEY PLAN

HOJA / SHEET

PLAN VIEW MAIN HOUSE - 2ND LEVEL

ESCALA / SCALE ESC. 1 : 125

REGISTRO DE MODIFICACIONES

No.	Fecha	Issued to	Concepto

EQUIPO DE DISEÑO / DESIGN TEAM

ARQUITECTO
Arq. ALEJANDRO ACEBAL

ARQUITECTO
Arq. LAURA LEGER
CODIA 32609

ESTRUCTURAL
Ing. SAMMY DUARTE
CODIA 28311

ELÉCTRICO
Ing. NELSON MEDINA
CODIA 9676

DATA, CCTV & SEGURIDAD ELECTRÓNICA
Ing. NELSON MEDINA
Codia 9676

MECÁNICO
Ing. GUSTAVO ALBA S.
CODIA 1057

HIDROSANITARIO
Ing. MAGDA DUARTE
CODIA 998

PROYECTO

ACEBAL CANNEY
ARQUITECTOS & ASOCIADOS

Propietario/ Owner	CDC Residences Inc.		
Drawn by	Author	Phase	PROYECTO EJECUTIVO
Revised by	Checker	Project Number	#16
Approved by	Approver	File	D:\ACAD\PROYECTOS\Proyectos\ Hotel\Juanillo\ 16\JUANILLO 16\07 Pantalla\ JUANILLO 16\07 Pantalla\ JUANILLO 16.dwg
Fecha de emisión	11/29/2024 5:25:42 PM	Clave	0-003

Este plano fue hecho para el sitio y uso específico y no puede aplicar a otro proyecto distinto. El uso de este plano requiere los servicios apropiados de arquitectos e ingenieros autorizados. La reproducción o utilización para otro proyecto no se autorizan y pueden ser contra la ley. © Copyright AC & ASOCIADOS, 2020

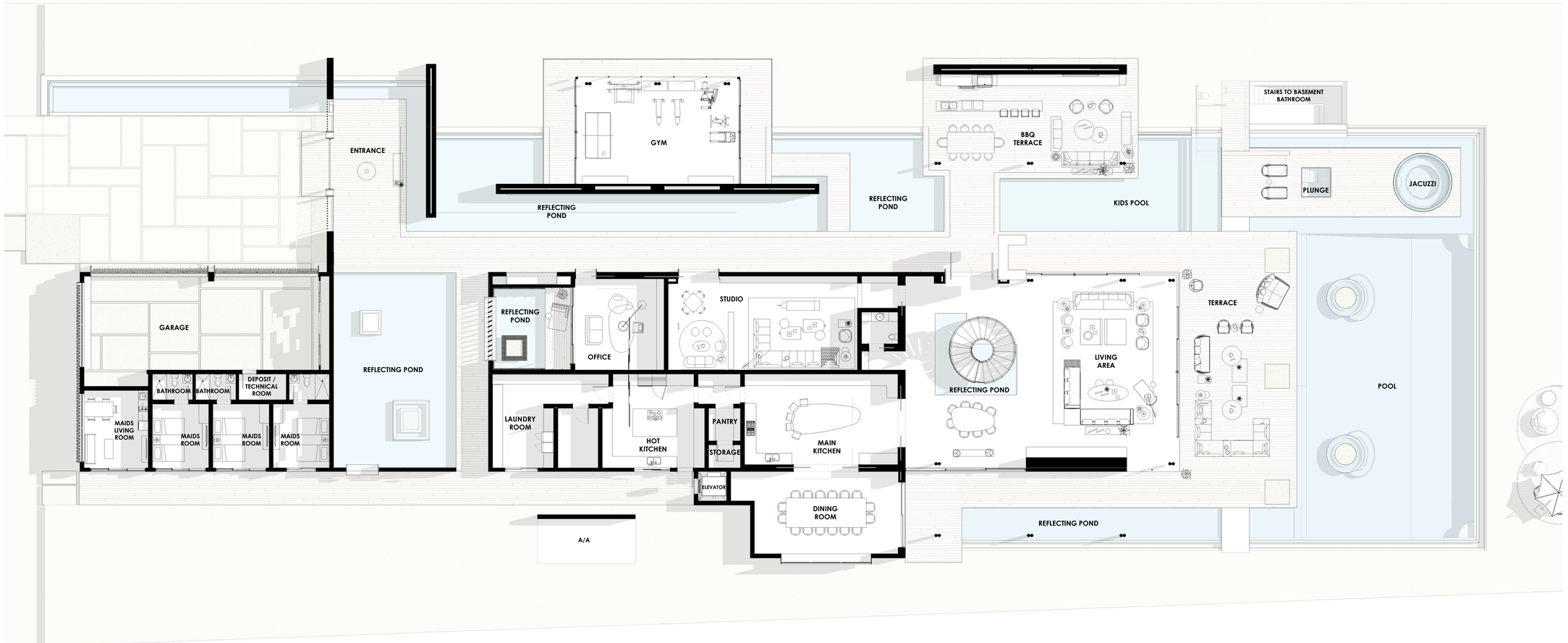

1 **PLAN VIEW MAIN HOUSE 1ST LEVEL**
1 : 125

NOMBRE PROYECTO:

JUANILLO 16

CDC RESIDENCES INC.

Fundadores de Playa #16, Juanillo

BLOQUE DE TRABAJO / KEY PLAN

HOJA / SHEET

PLAN VIEW MAIN HOUSE - 1ST LEVEL

ESCALA / SCALE ESC. 1 : 125

REGISTRO DE MODIFICACIONES

No.	Fecha	Issued to	Concepto

EQUIPO DE DISEÑO / DESIGN TEAM

ARQUITECTO
Arq. ALEJANDRO ACEBAL

ARQUITECTO
Arq. LAURA LEGER
CODIA 32609

ESTRUCTURAL
Ing. SAMMY DUARTE
CODIA 28311

ELÉCTRICO
Ing. NELSON MEDINA
CODIA 9676

DATA, CCTV & SEGURIDAD ELECTRÓNICA
Ing. NELSON MEDINA
Codia 9676

MECÁNICO
Ing. GUSTAVO ALBA S.
CODIA 1057

HIDROSANITARIO
Ing. MAGDA DUARTE
CODIA 998

PROYECTO

ACEBAL CANNEY
ARQUITECTOS & ASOCIADOS

Propietario/ Owner	CDC Residences Inc.
Drawn by	Author
Revised by	Checker
Approved by	Approver
Fecha de emisión	11/29/2024 5:25:49 PM
Phase	PROYECTO EJECUTIVO
Project Number	#16
File	21-MOBEL PROYECTO EJECUTIVO_2024 Arch/MOBEL - SOLVE _JUANILLO 2020 ARTLENDLL_Multi.rvt
Clave	0-002

Este plano fue hecho para el sitio y uso específico y no puede aplicar a otro proyecto distinto. El uso de este plano requiere los servicios apropiados de arquitectos e ingenieros autorizados. La reproducción o utilización para otro proyecto no se autorizan y pueden ser contra la ley. © Copyright AC & ASOCIADOS, 2020